OCRIM, rafforza il suo successo

OCRIM ha completato la filiera industriale, grazie all'internalizzazione di tutte le lavorazioni, che garantisce un prodotto Italian Made tracciato, controllato e certificato

Milling hub

OCRIM di Cremona è conosciuta in tutto il mondo per essere un partner affidabile per la **costruzione e fornitura di impianti molitori, mangimifici e lavorazioni di cereali in generale e impianti di fine linea**. L'importante impegno nel campo della ricerca, nella cura del cliente, nell'ambito della formazione e della comunicazione funge da sempre come incentivo per un lavoro di squadra innovativo e produttivo.

Nella città di Cremona, OCRIM vanta due sedi: la sede storica di via Massarotti, che ospita gli uffici e parte della produzione e la sede del porto canale, dove sono presenti alcuni importanti reparti produttivi, uffici logistici e anche il nuovo polo di macinazione, il Milling Hub (realizzato in società con Bonifiche Ferraresi), che comprende anche la nuova scuola di alta formazione Milling Hub Masterclass.

Uno dei punti di forza di OCRIM sono i **progetti chiavi in mano** forniti attraverso **soluzioni tailor-made**, scelta sempre più accolta dai clienti di tutto il mondo che decidono di affidarsi ad un unico interlocutore in grado di garantire un alto livello professionale e di rispettare i tempi concordati.

È un partner insostituibile anche per la fornitura di sole macchine e ampliamenti/ammodernamenti di impianti esistenti.

Dal 2017, grazie al dipartimento **Ocrim-FBC**, l'azienda realizza **impianti di fine linea**, **pallettizzazione**, **confezionamento sacchi e altri imballaggi**, forniti chiavi in mano e personalizzati, in base alle esigenze del cliente. Inoltre, dal 2021 è operativo il nuovo reparto per la gestione dei rulli di macinazione, il **Fluting Hub**, in cui saranno presenti stazioni di rigatura, rettifica, bilanciatura e un innovativo sistema per il rivestimento dei rulli in titanio.

OCRIM, in questo modo, ha completato la filiera industriale, grazie all'internalizzazione di tutte le lavorazioni, che garantisce un prodotto Italian Made tracciato, controllato e certificato.

La versatilità e la serietà di OCRIM sono testimoniate anche dall'**alleanza strategica**, formalmente siglata in giugno 2021, con AGCO azienda di risonanza mondiale nella progettazione, produzione e distribuzione di macchine e tecnologia agricola di precisione.

AGCO, attraverso la competenza di Cimbria e di GSI nei sistemi di stoccaggio, lavorazione e movimentazione dei materiali, e OCRIM mirano a essere protagonisti di un costruttivo cambiamento, per un'industria alimentare globale altamente sostenibile, offrendo **soluzioni intelligenti e innovative provenienti da un unico interlocutore**.

Ma l'affidabilità di OCRIM è dimostrata anche da un altro accordo stipulato all'inizio del 2019 con l'azienda italiana Molitecnica S.r.l., per realizzare impianti per **farina nixtamalizzata** per la produzione di tortillas, di snack e chips. Prodotti che fanno parte, perlopiù, della cultura alimentare del Centro/Sud America, ma che sono apprezzati e consumati in tutto il mondo.

Per tali impianti è prevista l'istallazione delle macchine di processo altamente performanti di OCRIM, che garantiscono prestazioni elevate e in linea con i risultati da raggiungere.

Con l'obiettivo di offrire ai propri clienti impianti durevoli e servizi efficienti e di alta qualità, OCRIM lancia proposte sempre più innovative in termini di sanitation, di riduzione dei consumi energetici e di minimizzazione dei costi operativi e di manutenzione.

Per quanto riguarda le strategie e la gestione legate proprio alla manutenzione, Ocrim ha sviluppato il **Modular Mill Concept**, vera e propria tecnologia innovativa che consente di fermare, per qualsivoglia motivo (manutenzione ordinaria, straordinaria, o altro), solo una parte della sezione di macinazione, lasciandone un'altra in funzione, garantendo costantemente una determinata produzione. È una soluzione scelta e apprezzata da numerosi clienti, grazie ai benefici tangibili riscontrati.

Dipartimento OCRIM-FBC / *OCRIM-FBC department*

Dipartimento Fluting Hub
Fluting Hub department

Anche nell'ambito dell'**automazione**, OCRIM sa essere un diretto interlocutore ed è per questo che non si affida a strutture esterne per studiare e realizzare i propri sistemi di gestione degli impianti.

Il pacchetto di automazione generale **@mill** (che contiene numerosi pacchetti applicabili), l'innovativo **@rollermills**, che permette di controllare i laminatoi da remoto attraverso tablet, la **Realtà Immersiva**, che ha avuto una risonanza e un riscontro importante in tutto il mondo, sono sistemi avveniristici realizzati per migliorare e semplificare le attività lavorative di coloro che vivono il molino.

Il marchio **Italian Made** di OCRIM è sinonimo di qualità, design e correttezza, in quanto è la testimonianza e la documentazione del processo produttivo e logistico svolto solo ed esclusivamente in Italia nelle officine dell'azienda cremonese, basato sulla ricerca della qualità e del design che sono vere e proprie leggi della vera cultura italiana.

Proprio sulla base del sentimento Italian Made e grazie alla partnership con Bonifiche Ferraresi, la più grande realtà agroalimentare italiana, OCRIM è considerata dai propri interlocutori punto di riferimento della filiera **The Italian Agri-Food Chain Choice**, progetto voluto e realizzato da Ocrim e Bonifiche Ferraresi insieme ad altre prestigiose aziende italiane.

Questo ambizioso progetto, legato alla filiera del food, ha ispirato lo studio e la realizzazione del complesso molitorio **Milling Hub**, società finalizzata alla gestione di diversi impianti molitori presso la sede di OCRIM del porto canale di Cremona.

Il Milling Hub ha come scopo quello di fortificare la filiera agroalimentare italiana, dando la possibilità alle industrie alimentari, sprovviste di un proprio impianto molitorio, di avere a disposizione un impianto personalizzato e tutte le competenze tecniche e tecnologiche del team di OCRIM.

Verrà garantito loro un prodotto finale tracciato e certificato, grazie ad un accurato controllo da parte della filiera agroalimentare, The Italian Agri-Food Chain Choice.

Inoltre, grazie alla grande esperienza formativa, testimoniata dalla **Scuola Internazionale di Tecnologia Molitoria di OCRIM**, che forma tecnici e tecnologi sin dal 1965, e in linea col progetto Milling Hub, è nato il polo formativo **Milling Hub Masterclass**, volto a dare una visione innovativa dell'offerta formativa.

Alla Masterclass avranno accesso solo tecnici precedentemente già formati, con un'esperienza già ben definita e sarà a numero chiuso, in modo da garantire l'alto profilo formativo. Un training all'avanguardia, per una formazione a 360° che si concentra sulla conoscenza delle sementi fino alla commercializzazione dei prodotti finiti, passando attraverso il processo di lavorazione di cereali e leguminose.

Grazie a questi positivi stravolgimenti aziendali, anche il dipartimento **Ricerca&Sviluppo** si trova a sperimentare nuove strategie e progetti all'avanguardia tali da poter essere considerati unici nel settore molitorio e in sintonia con le novità che l'azienda sta vivendo.

Continua, in modo ancora più efficace, la partnership tra OCRIM e alcune prestigiose università italiane, il cui contributo risulta prezioso al fine di ottenere risultati che portino benefici al settore molitorio in generale.

Anche i **mezzi di comunicazione** utilizzati da OCRIM per trasmettere il proprio orientamento hanno subito un costruttivo stravolgimento, affinché il linguaggio aziendale vada di pari passo con le nuove inclinazioni.

L'azienda, infatti, ha una notevole visibilità per mezzo delle **testate nazionali e internazionali di settore**, al profilo LinkedIn, **OCRIM S.p.A. | LinkedIn**, e ai tre siti internet: uno istituzionale, **www.ocrim.com**; uno dedicato al museo aziendale **www.ocrimcore.com**; uno dedicato al blog **www.ai-lati.com** voluto da OCRIM come contenitore informativo di tutta la filiera The Italian Agri-Food Chain Choice, quindi anche delle aziende consociate.

Inoltre, nel 2020 il comparto mediatico aziendale è stato fortemente potenziato con l'inizio dei **Webinar**, appuntamenti dal contenuto tecnico-scientifico relativo al mondo molitorio.

E ancora, **macchine personalizzate** per i clienti, manifestazioni come "**Grano, farina e…**" e l'ospitalità di **hO (Home Ocrim)** sono eventi e progetti realizzati anche con l'obiettivo di dare una visione tattile di un'azienda in continua e costante evoluzione.

Milling Hub, interno – piano laminatoi
Inside the Milling Hub – roller mills floor

Museo aziendale OCRIM / *OCRIM Core Museum*

Sala Conferenze / *Conference hall*

OCRIM, strengthens its success

Internalizing all processes and therefore completing the industrial chain, OCRIM can guarantee a traced, controlled, and certified Italian Made product

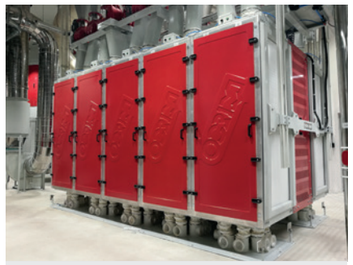

Inside the Milling Hub – plansifters floor
Milling Hub, interno – piano plansifters

The company OCRIM of Cremona is renowned all over the world as a reliable partner for the **construction and supply of milling, feed, and cereal processing plants, and end-of-line plants**. Its important commitment in research, customer care, training and communication has always been an incentive for innovative and productive teamwork.

OCRIM boasts two sites in the city of Cremona: The original headquarters in Via Massarotti, which houses offices and parts of its production factories, and the premises at the canal port for some important production and logistics departments, and also for the Milling Hub (created jointly with Bonifiche Ferraresi), which includes the new Milling Hub Masterclass school.

Turnkey projects are one of OCRIM's strong points, supplied in **tailor-made solutions**, increasingly welcomed by international customers who decide to rely on a single partner who can guarantee a high professional level and respect programmed time.

OCRIM is an irreplaceable partner also for the supply of machines only and in milling plant upgrade/modernization.

Since 2017, thanks to the **OCRIM-FBC** department, the company has also manufactured **end-of-line plants for palletization and packaging of bags and other packing**, supplied turnkey and personalized upon customer's requirements. Since 2021, **Fluting Hub** - a new department for process and treatment of milling rollers has been open and where it will be possible to manage fluting, grinding and balancing stations as well as an innovative system for coating the rolls in titanium. Hence, internalizing all processes and therefore completing the industrial chain, OCRIM can guarantee a traced, controlled, and certified Italian Made product.

OCRIM's versatility and reliability are also evidenced by the **strategic alliance**, officially signed on in June 2021, with AGCO - global leader in the design, manufacture and distribution of agricultural machinery and precision ag technology.

Thanks to Cimbria's and GSI's expertise in material storage, processing and handling, AGCO and OCRIM aim to be the players of a constructive change, for a highly sustainable global food industry, by offering **intelligent and innovative solutions from one single partner**.

OCRIM's versatility is also evidenced by an important agreement reached with Italian company Molitecnica Srl at the beginning of 2019, to build **nixtamalized flour** plants for tortilla, snacks and chips production. These products are mainly part of Central and Southern America's food culture, but also highly appreciated and consumed all over the world. The best OCRIM process machines, which are highly renowned for their performances fully responding to the targets to hit, are installed in these plants.

OCRIM's target is supplying its customers with long-lasting milling plants and efficient high-quality services. With this goal, innovative sanitization solutions have been introduced to reduce energy consumption and to minimize operating and maintenance costs.

As for maintenance strategies and management, OCRIM has developed the **Modular Mill Concept**, a truly innovative technology that enables stopping some parts of the grinding section, for any reason, while letting others run, thus granting certain output. The benefits deriving from that are clear and easily definable, since it is a solution already chosen and highly appreciated by many customers.

Also in the **automation** sector, Ocrim knows to be a direct reference and that is the reason why the company does not rely on external bodies to study and create plant management systems.

The general automation package **@mill** (which offers many application packets), the innovative **@rollermills**, which enables controlling the mills remotely via tablet, and the **Immersive Reality** and its resonance and important feedback all over the world, are futuristic systems created to improve and simplify the work activities of those who live the mill.

OCRIM's **Italian Made** brand is synonymous with quality, design and accuracy, since it is evidence of the production and logistic process that is carried out in Italy only, based on research in quality and design, which are true conventions of Italian business culture. Grounding on Italian Made feeling and thanks to the partnership with Bonifiche Ferraresi, the biggest Italian agro-food business reality, OCRIM is acknowledged as a sound partner in **The Italian Agri-Food Chain Choice**, a project strongly wanted and carried out by OCRIM and Bonifiche Ferraresi jointly with other renowned Italian companies.

This ambitious project, connected with the food chain, has inspired the study and creation of **Milling Hub**, a company that aims at building and managing the different milling plants on OCRIM's premises in Cremona canal port. The Milling Hub aims to strengthen Italian agri-food sector, giving the food industries without their own milling plant the chance of having a customized one and benefitting from OCRIM team's technical and technological skills.

They will be granted a traced and certified product, thanks to accurate control by the agri-food chain, The Italian Agri-Food Chain Choice. In addition to this, thanks to the great training experience, proved by the **OCRIM International School of Milling Technology** which has been training technicians and technologists since 1965, and in line with the Milling Hub project, the **Milling Hub Masterclass** has been created to give education a new vision.

Only a limited number of previously trained technicians, with a well-defined experience, can access the Masterclass in order to guarantee a high-degree training. 360° advanced training focusing on the knowledge of seeds, through cereal and pulses processing, to finished product sales.

On account of this corporate positive development, OCRIM's **R&D department** has experimented such new strategies and state-of-the-art projects to be broadly acknowledged as unique in the milling sector and in full harmony with the novelties the company has been experiencing. The partnership between OCRIM and some Italian universities, whose contribution is crucial to get valuable results to gain benefits for the milling sector in general, continues and is increasingly efficacious.

OCRIM's various **communication instruments** to convey its orientation have been greatly changed in such a way as to finetune the company's language to the new trends. In fact, the company boasts considerable visibility through both **national and international sector publications**, via its LinkedIn profile, **Ocrim S.p.A. | LinkedIn**, and its three internet websites: the corporate website **www.ocrim.com**, one dedicated to the company's museum **www.ocrimcore.com**, one dedicated to the blog **www.ai-lati.com** strongly wanted by OCRIM as a real information provider for the entire The Italian Agri-Food Chain Choice chain, and therefore for its member companies.

In addition to this, in 2020, the company's media department was highly developed with the start of highly technical-scientifical **Webinars** into the milling world.

Customized machines for its customers, events such as "**Wheat, flour and…**" and the hospitality of **hO** (**Home OCRIM**), events and projects created to provide a close-up view of a company that is continuously and constantly evolving.

OCRIM – quartier generale / OCRIM's headquarters

Brochure dedicata al Superior
Brochure dedicated to Superior

Il ritorno del Superior – il molino compatto targato OCRIM

Superior è il molino compatto dall'investimento **strategico e intelligente** che offre soluzioni produttive sicure e versatili, per un prodotto finale eccellente. È sufficiente installare il Superior – già assemblato presso le officine di OCRIM - all'interno di un capannone industriale, abbattendo così i costi per la costruzione di un fabbricato dedicato a più piani e la burocrazia prevista per le opere di urbanizzazione. Il Superior è un impianto a elevate prestazioni energetiche, da cui derivano costi di produzione e gestione contenuti.

Superior è concepito e studiato per i clienti dagli obiettivi e percorsi imprenditoriali diversificati. È indirizzato a chi si avvicina per la prima volta al mondo della molitoria, ma si rivolge anche a chi è già inserito nella realtà agroindustriale dei molini e intende avere - in tempi brevi - un impianto compatto, per ampliare o diversificare la propria offerta, per rispondere alle richieste di mercati specifici e di nicchia, senza stravolgere o ripianificare la propria produzione industriale.

Il primo molino compatto Superior nasce negli anni 50 da un'idea pionieristica. È rimasta icona indiscussa, per almeno 20 anni, di un'ingegneria all'avanguardia che ha contribuito costruttivamente allo sviluppo industriale di OCRIM, facendo echeggiare il nome dell'azienda in tutto il mondo, partendo dall'Italia sino ad arrivare al Centro e Sud America.

Un molino per la macinazione di solo grano, compatto e "intelligente" e dotato di diverse capacità, che variavano in base alla composizione del modello desiderato.

Personalizzazione nell'allestimento tecnico, tecnologico e nel design sono le innovative caratteristiche del nuovo molino compatto.

Il Superior avrà il potere di rappresentare e interpretare, anche armonicamente, le necessità, lo stile e la cultura del cliente e del Paese che lo ospita, partendo già da una delle **quattro diverse opzioni fruibili: Passion; Natural; Gold; Style**.

Il Superior è tornato in Casa OCRIM sotto una forma avveniristica, dal punto di vista tecnologico, ed elegante, dal punto di vista del design.

Visto il grande interesse e il numero importante di richieste, **OCRIM ha dedicato al Superior un sito Internet** - **www.ocrimsuperior.com** - attraverso il quale è possibile avere tutte le informazioni desiderate, **e un indirizzo e-mail** – **info@ocrimsuperior.com** - a cui inviare le proprie richieste, oltre a una **brochure** i cui contenuti e grafica rispecchiano la fruibilità e l'eleganza del molino compatto.

Superior is back! The OCRIM compact mill

Superior is a compact mill representing a **strategic and smart** investment that offers safe and versatile productive solutions for an excellent final product. Pre-assembled at OCRIM warehouse, Superior just needs final installation in an industrial shed, thus reducing the costs of a dedicated multi-level building and bureaucracy expense for urbanization works. Superior offers high energy performance for reduced production and management costs.

Superior has been thought and studied for customers with different goals and entrepreneurial courses. It is for people approaching the milling world for the first time as well as for those who are already working in the agro-food sector and want a compact plant in short time to extend or diversify their offer, to satisfy specific or niche markets, without revolutionizing or re-planning their industrial production.

The first compact mill Superior stemmed from a pioneering idea in the 1950s and would be undisputed icon for almost 20 years. Its state-of-the-art engineering has highly contributed to OCRIM's industrial development, making the name OCRIM resound across the globe, from Italy to Centre and South Americas.

A compact and smart grinding mill for wheat only, for different capacities depending on the composition of the model requested.

High degree of customization of technical and technological equipment, and design are the innovative features of the new compact mill. Superior will represent and interpret, also harmonically, the needs, style and culture of customers and Countries where it is accomodated in, starting from one of the **four different solutions available: Passion, Natural, Gold, and Style**.

Superior is back to OCRIM home in a futuristic elegant shape, from the technological and design points of view.

After the great interest generated and significant demand, **OCRIM has dedicated Superior an Internet website** – **www.ocrimsuperior.com** – with all information, and **e-mail address to write for requests** – **info@ocrimsuperior.com**, as well as a **brochure** whose content and design fully convey the usability and elegance of this compact mill.

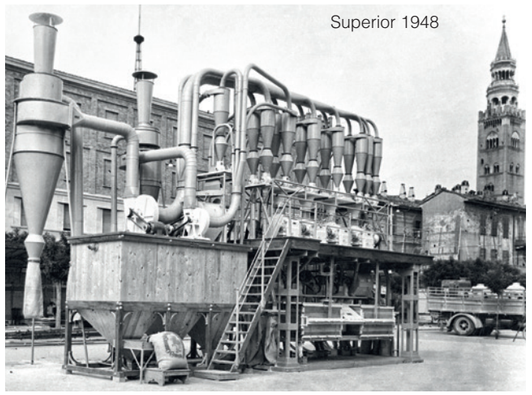

Superior 1948

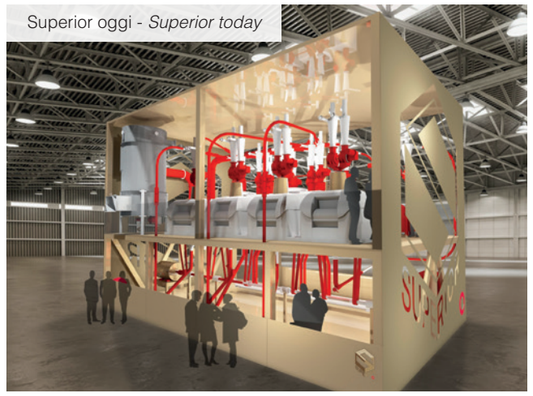

Superior oggi - *Superior today*

OPARTS: il mondo di Ocrim a portata di click

Oparts garantisce all'utente la migliore user experience in termini di navigabilità, velocità e intuitività

Nel mese di Maggio 2022 l'azienda cremonese ha lanciato la nuova piattaforma www.oparts-shop.com, un portale e-commerce con cataloghi interattivi per l'acquisto di ricambistica per impianti molitori.
L'intero sito è stato studiato ponendo al centro il cliente. L'obiettivo è garantire la miglior user experience all'utente, in termini di navigabilità, velocità e intuitività. Il portale è fruibile in tutto il mondo con la possibilità di acquistare direttamente 24/24 h articoli per il comparto molitorio e di fine linea tramite circuiti di pagamento internazionali e certificati.
Il portale include due sezioni distinte: una piattaforma di e-commerce B2B in grado di garantire l'acquisto immediato e diretto di articoli per impianti molitori ed una sezione personalizzata per i clienti affezionati con cataloghi interattivi. In quest'ultima area son caricati i cataloghi navigabili delle macchine di ciascun utente, con relativa matricola, tavola e distinta per individuare e ordinare ricambi specifici e customizzati.

L'area riservata è stata progettata appositamente per i clienti storici e attuali: l'obiettivo è ottimizzare il flusso delle informazioni e migliorare il nostro servizio alla clientela per l'acquisto di ricambi specifici per macchine Ocrim. I cataloghi, consultabili in diversi modi, facilitano e velocizzano il processo di ordine e riducono la possibilità di errore e di individuazione della componente specifica. Grazie al portale, in pochi click, il cliente può scegliere e ordinare le parti di ricambio selezionandole direttamente sulla tavola e inserendole a carrello, visionare le promozioni a lui dedicate all'interno della sezione "My Area" e tenere costantemente monitorati i propri carrelli con relative richieste e ordini.
Per maggiori informazioni vista il sito www.oparts-shop.com oppure scrivi una mail a info@ocrim.com.

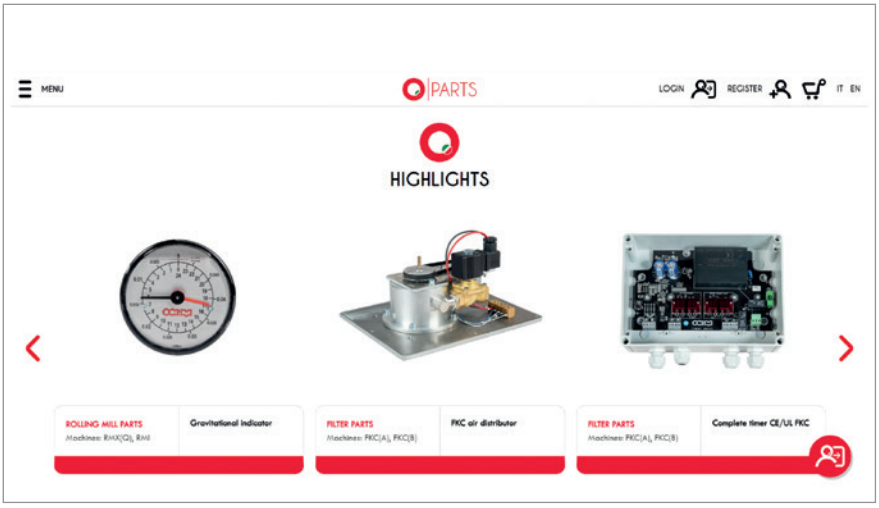

OPARTS: Ocrim's world is just a click away

Oparts ensures the best user experience in terms of ease of navigation, speed, and intuitiveness
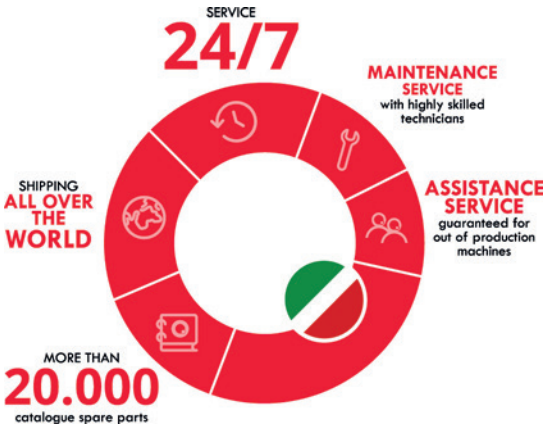
On May 2022, the company launched a new platform www.oparts-shop.com, an e-commerce portal with interactive catalogues where spare parts for milling plants can be bought.
The entire website has been designed with the customer in mind. The aim is to ensure the best user experience in terms of ease of navigation, speed, and intuitiveness.
The is available worldwide and allows customers to directly purchase milling products 24 hours a day via certified international payment circuits.
The portal is structured in two parts: a B2B e-commerce platform for the immediate and direct purchase of milling plant articles and a customised section for loyal customers with interactive catalogues. In the latter area, the user's machine catalogues will be uploaded for browsing, with the relevant serial number, table, and bill of materials so that users can find and order both specific and custom-made spare parts.
The reserved area has been specifically designed both for new and long-standing customers. We truly wanted to optimise the flow of information and improve our customer service when purchasing specific spare parts for Ocrim machines. Customers can browse the various catalogues in several ways, making the ordering process easier and quicker, thus minimising the chance of error when searching for a specific component. With Oparts, the user can buy spare parts with just a few clicks, choose and order spare parts by selecting them directly from the table, view dedicated promos and keep track of requests and orders at all times.
For more information visit www.oparts-shop.com or write an email to info@ocrim.com.